

[illegible]

TESLENCO
ARQUITETURA E CONSTRUÇÃO LTDA

OUT/2022

[illegible]

OBSERVAÇÕES: CONFIRMAR MEDIDAS NO LOCAL

FORMALIDADES LEGAIS:

1. ESTA PLANTA REPRESENTA E OFICIALIZA A AUTORIA DO PROJETO ARQUITETÔNICO (PROPRIEDADE INTELECTUAL) A **TERLENCO ARQUITETURA E CONSTRUÇÃO LTDA**.
2. OS DIREITOS DE UTILIZAÇÃO PERTENCEM AO **TERRENO REGIONAL DO TRABALHO - 2ª REGIÃO**.
3. O CONTEÚDO DESTES DOCUMENTOS NÃO PODERÁ SER ALTERADO, REPRODUZIDO OU CEDI-DO SOB QUALQUER PRETEXTO:
4. A INOBRIGATORIALIDADE DOS PRECISITOS DESCRITOS RESERVA AO SEU AUTOR E/OU DETENTOR O DIREITO DE INTERVENÇÃO NOS TERMOS DA L.EI.
5. O PRESENTE PROJETO BÁSICO REPRODUZ O ESTUDO AUTORIZADO ANTERIORMENTE, DISCUTIDO, ADAPTADO E APROVADO PELA **TERRENO REGIONAL DO TRABALHO - 2ª REGIÃO**.
6. QUALQUER DESCUMPRIMENTO DAS ORIENTAÇÕES CONTIDAS NO PROJETO DURANTE A EXECUÇÃO DA OBRA NÃO SERÁ RECONHECIDO, TANTO PELO AUTOR COMO PELA TERRENO REGIONAL, OBRIGANDO INDIVIDUALMENTE A REPARAÇÃO.

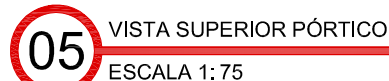
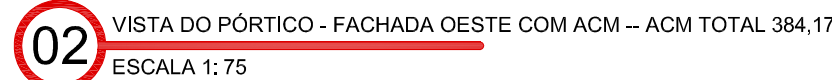



05 FACHADA LATERAL - SUL - ACM TOTAL 944,90
ESCALA 1: 150



05 FACHADA LATERAL - NORTE - ACM TOTAL 862,92
ESCALA 1: 150

LEGENDA DE REVESTIMENTO DE FACHADA

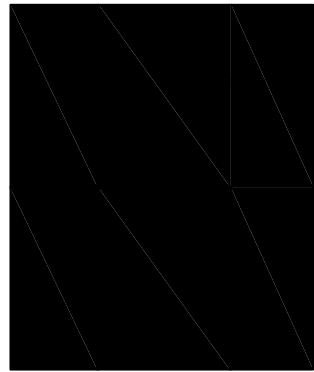

PANEL DE ALUMÍNIO
COMPOSTO ACM E=4mm
ACABAMENTO EM KYNAR
SILVER METALLIC (preto)

OBS:
OS MATERIAIS ESPECIFICADOS ACIMA SÃO REFERENCIAIS, PODENDO SER SUBSTITUÍDOS
POR EQUIVALENTES TÉCNICOS.

LEGENDA POR PRUMADA DE INSTALAÇÃO / ÁREA DE ACM:			
PRUMADA 01: 280,00m²	PRUMADA 02: 213,05m²	PRUMADA 03: 209,85m²	PRUMADA 04: 166,36m²
PRUMADA 05: 256,68m²	PRUMADA 06: 256,68m²	PRUMADA 07: 215,61m²	PRUMADA 08: 256,68m²
PRUMADA 09: 101,89m²	PRUMADA 10: 34,00m²	PRUMADA 11: 311,68m²	

SUBSTITUIÇÃO ACM



RUA MARECHAL CÂNDIDO MARIANO RONDON, 2411
SALA 04 - CENTRO - CAMPO GRANDE - MS
(67) 3028-4987 / (67) 96111-3699
wilson@teslenco.com.br
AUTOR DO PROJETO:

TESLENCO ARQUITETURA E CONSTRUÇÃO LTDA ME
WILSON LEVI TESLENCO
ARQUITETO CAU 17184-0
CPF: 078.971.348-90
PROPRIETÁRIO:
JUSTIÇA DO TRABALHO
TRIBUNAL REGIONAL DO TRABALHO
TRT 24ª REGIÃO

RESP. LEGAL
CPF:



PROPRIETÁRIO:
JUSTIÇA DO TRABALHO
TRIBUNAL REGIONAL DO TRABALHO
TRT 24ª REGIÃO

REPRESENTANTE LEGAL:
CPF:

EMPREENDIMENTO:

TC 14/2022 TRT/24ª REGIÃO
EDIFÍCIO SEDE DO TRT DA 24ª REGIÃO
CAMPO GRANDE - MS

LOCAL:

RUA DEL. CARLOS ROBERTO BASTOS, Nº 208
BAIRRO VERANEIO - CAMPO GRANDE/MS

ESCALA:

indicada

CONTEÚDO:

05. FACHADA LATERAL - SUL
06. FACHADA LATERAL - NORTE
OBS: LEGENDA DE REVESTIMENTO DE FACHADA

DESENHISTA:

Arqª KÁTIA HELENA TESLENCO

ÁREAS:

PRANCHA

SA03/04

ACM

TÍTULO: SUBSTITUIÇÃO ACM

CONFIG. PARA PLOTAGEM:
☒ TESLENCO ARQUITETURA PADRÃO.ctb

ARQUIVO:

2022.10.03 - SUBSTITUIÇÃO ACM.R01.dwg

RRT DE PROJETO:

S112180314100CT001

DATA:

OUT/2022

EMIÇÃO INICIAL	DATA	EMIÇÃO INICIAL	OBSERVAÇÕES / MODIFICAÇÕES	RESP. Arqª WILSON
	OUT/2022			

OBSERVAÇÕES: CONFERIR MEDIDAS NO LOCAL

FORMALIDADES LEGIS:

- ESTA PLANTA REPRESENTA E OFICIALIZA A AUTORIA DO PROJETO ARQUITETÔNICO (PROPRIEDADE INTELECTUAL) A TESLENCO ARQUITETURA E CONSTRUÇÃO LTDA.
- OS DIREITOS DE UTILIZAÇÃO PERTENCEM AO TRIBUNAL REGIONAL DO TRABALHO - 24ª REGIÃO.
- O CONTEÚDO DESTES DOCUMENTOS NÃO PODERÁ SER ALTERADO, REPRODUZIDO OU CEDI DO SOB QUALQUER PRETEXTO.
- A INOBSERVÂNCIA DOS PRECITOS DESCRITOS RESERVA AO SEU AUTOR E/OU DETENTOR O DIREITO DE INTERVENÇÃO NOS TERMOS DA LEI REGIONAL DO TRABALHO - 24ª REGIÃO.
- O PRESENTE PROJETO BÁSICO REPRODUZ O ESTUDO APRESENTADO ANTERIORMENTE, DISCUTIDO, ADAPTADO E APROVADO PELA TRIBUNAL REGIONAL DO TRABALHO - 24ª REGIÃO.
- QUALQUER DESCUMPRIMENTO DAS ORIENTAÇÕES CONTEÍDAS NO PROJETO DURANTE A EXECUÇÃO DA OBRA NÃO SERÁ RECONHECIDO, TANTO PELO AUTOR COMO PELO DETENTOR, OBRIGANDO INCONDICIONALMENTE A REPARAÇÃO.

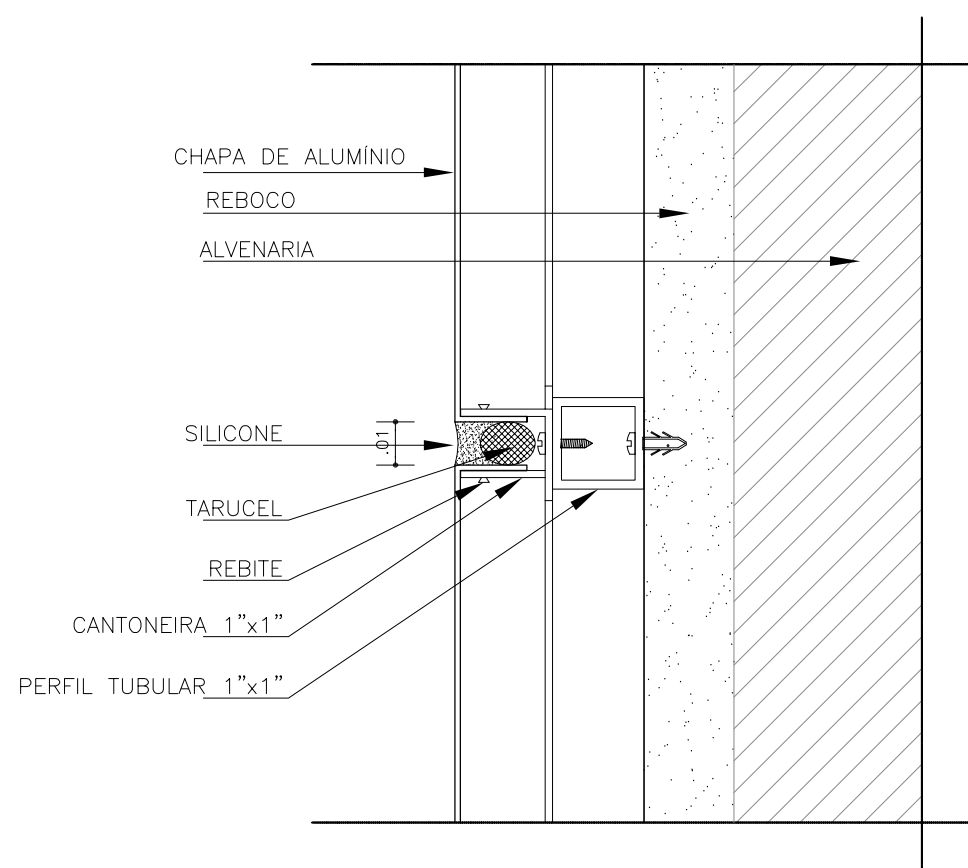

JUNTA HORIZONTAL

07 FIXAÇÃO DAS CHAPAS DE ALUMÍNIO NA ALVENARIA
ESCALA 1:50

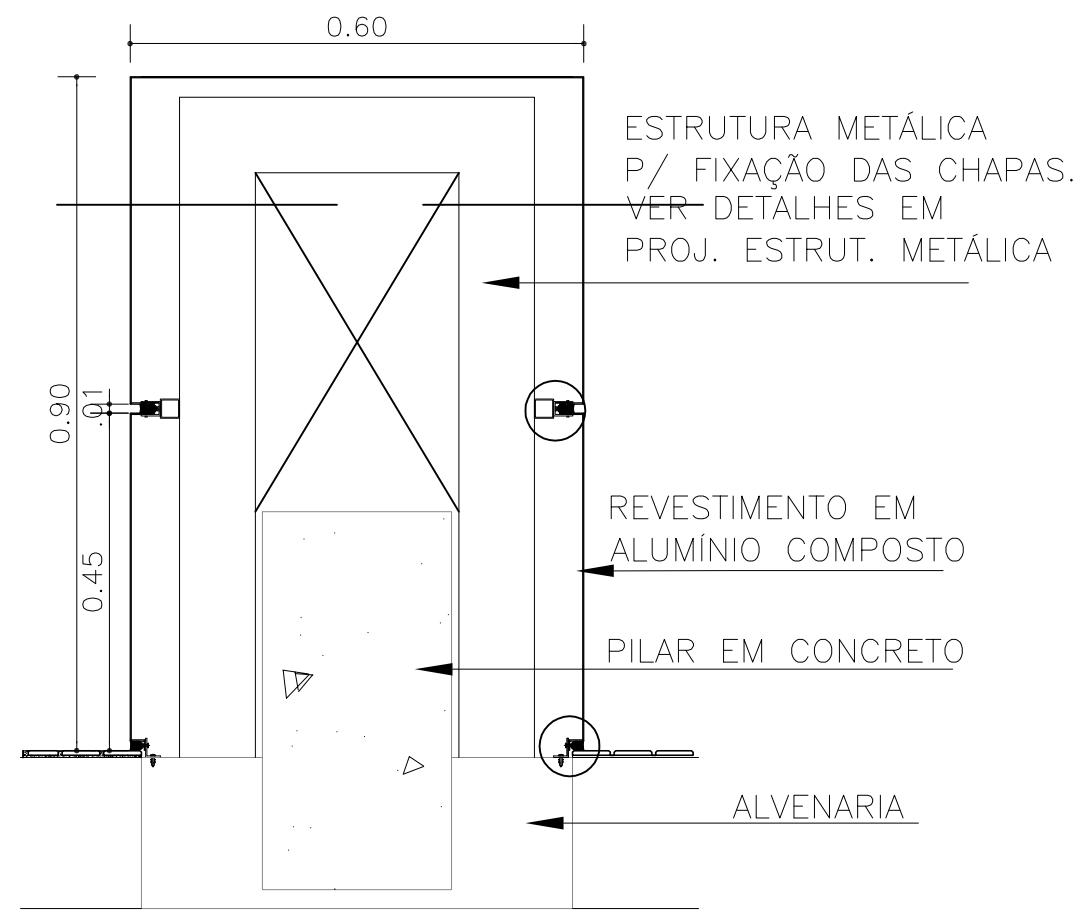

SITUAÇÃO 01

08 PLANTA BAIXA - REVESTIMENTO PILAR
ESCALA 1:50

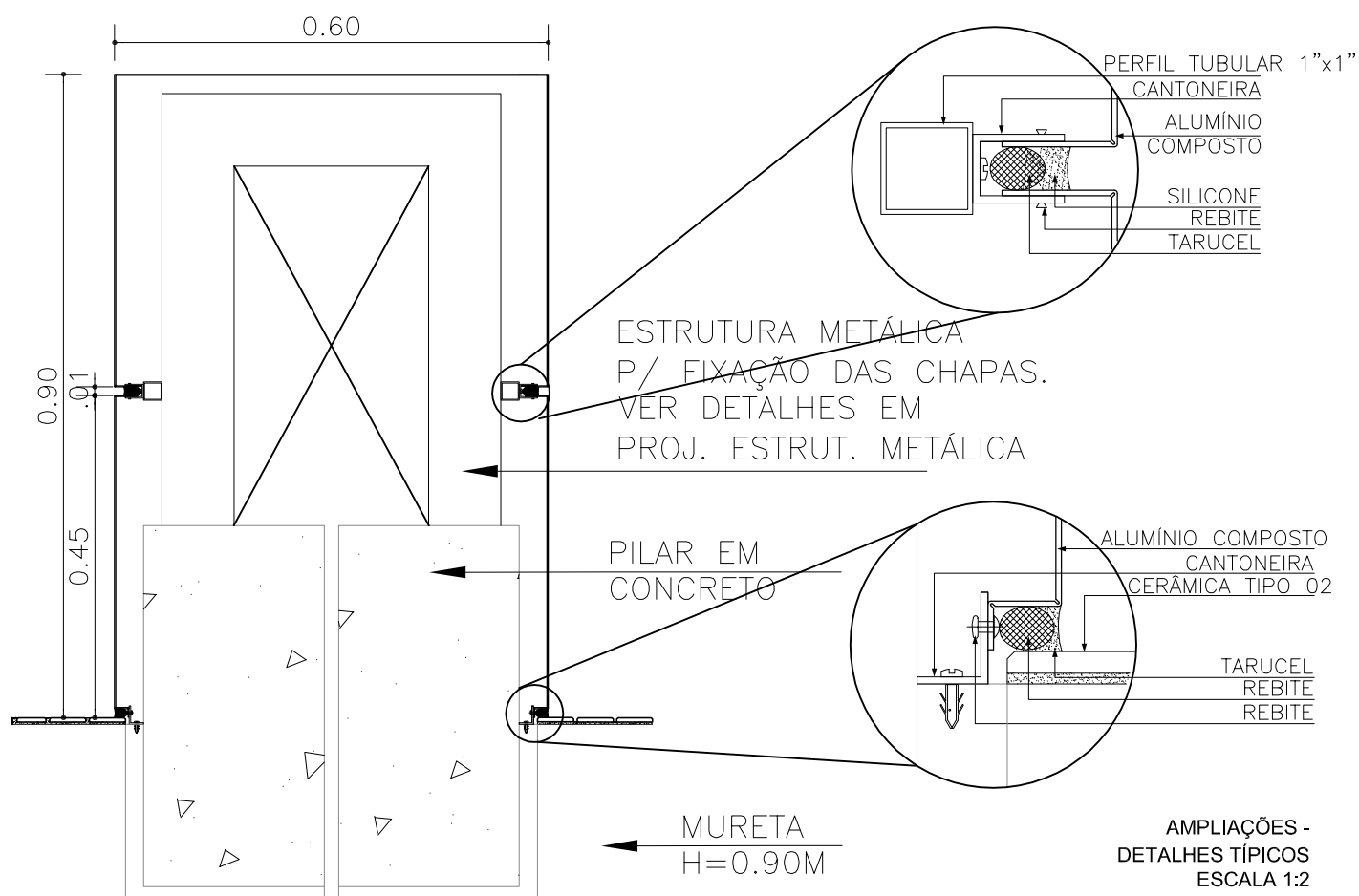

SITUAÇÃO 02

09 PLANTA BAIXA - REVESTIMENTO PILAR
ESCALA 1:50

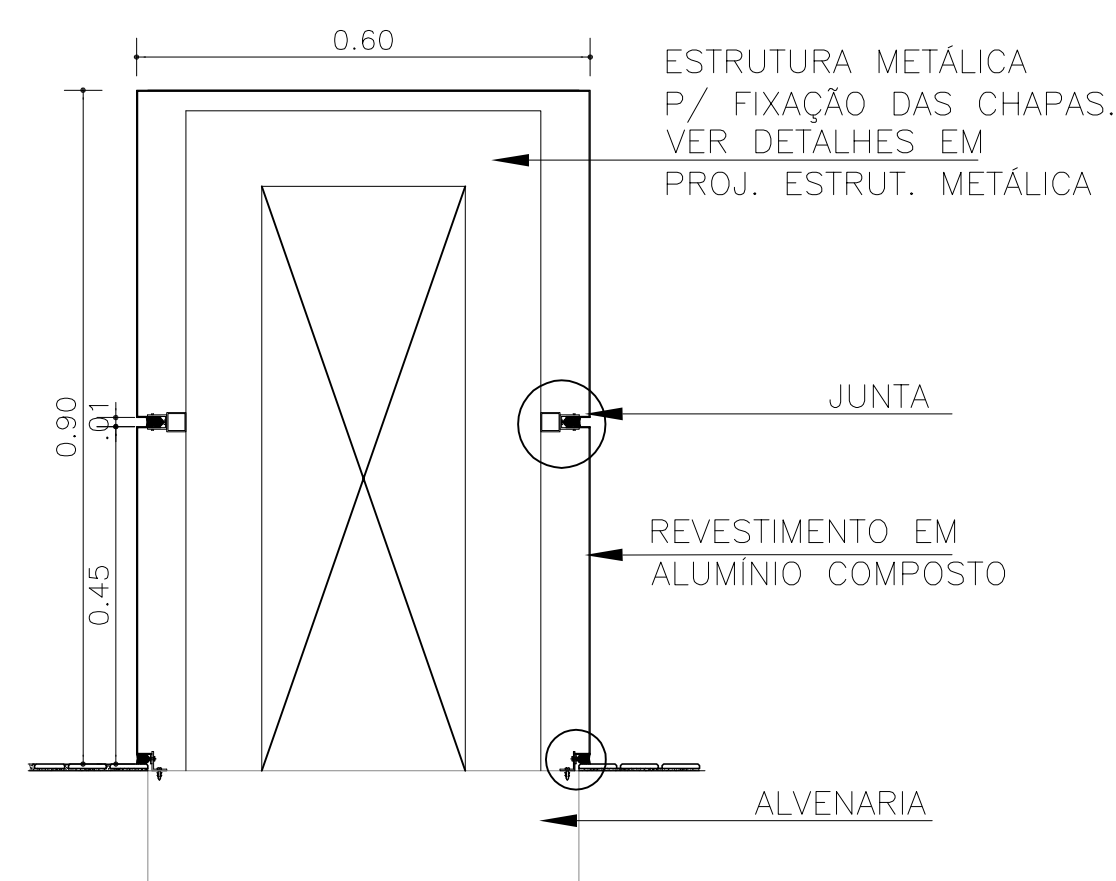

SITUAÇÃO 03

10 PLANTA BAIXA - REVESTIMENTO PILAR
ESCALA 1:50

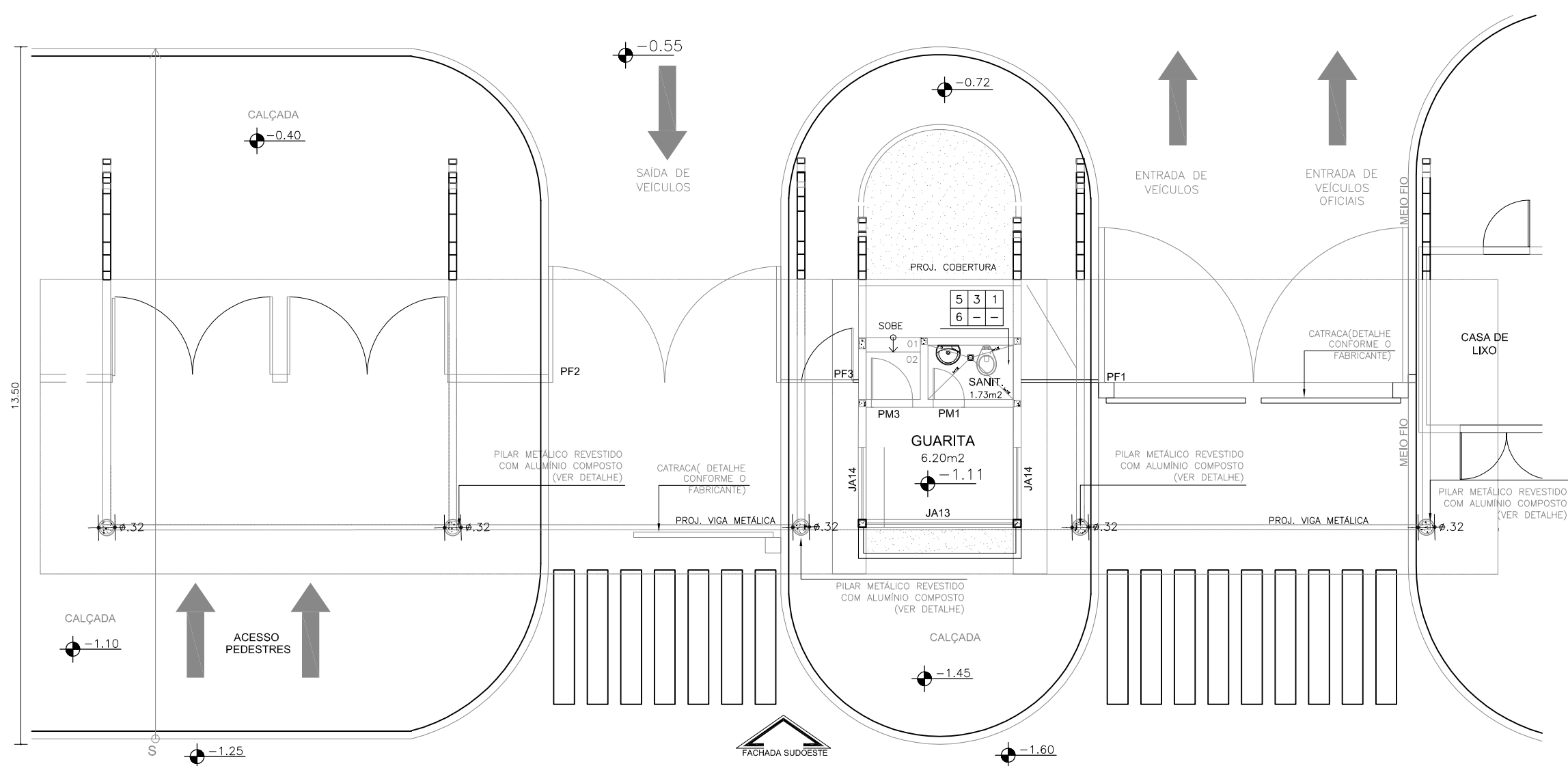

15 GUARITA - PLANTA BAIXA
ESCALA 1:100

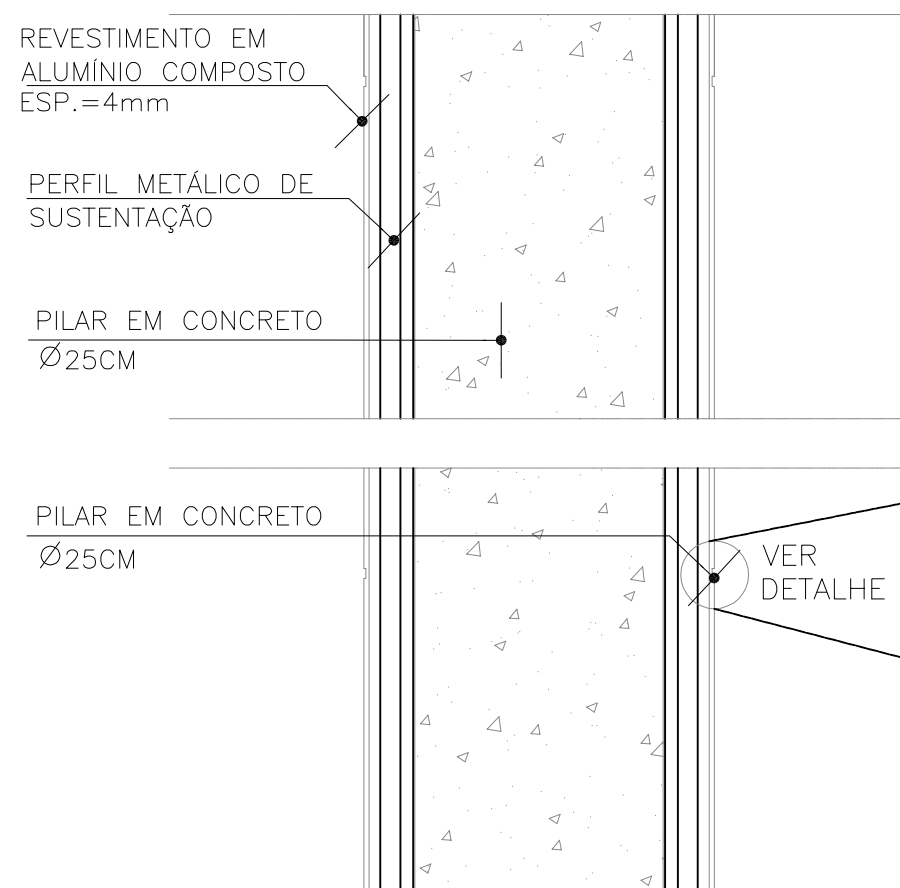

12 DETALHE SEÇÃO 1-1
ESCALA 1:75

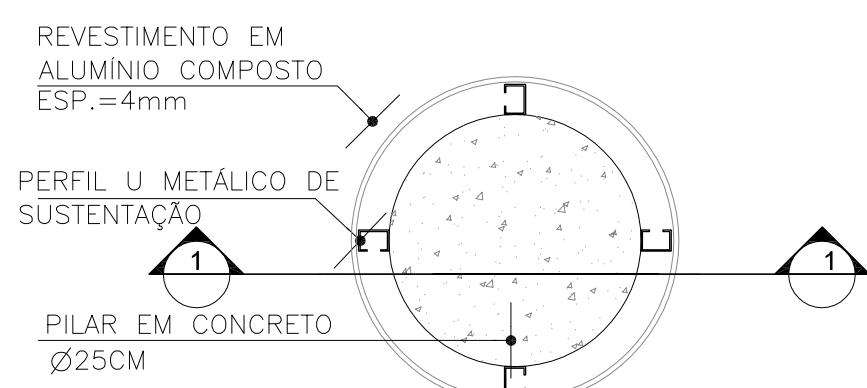

11 SEÇÃO DO PILAR - DETALHE 01
ESCALA 1:75

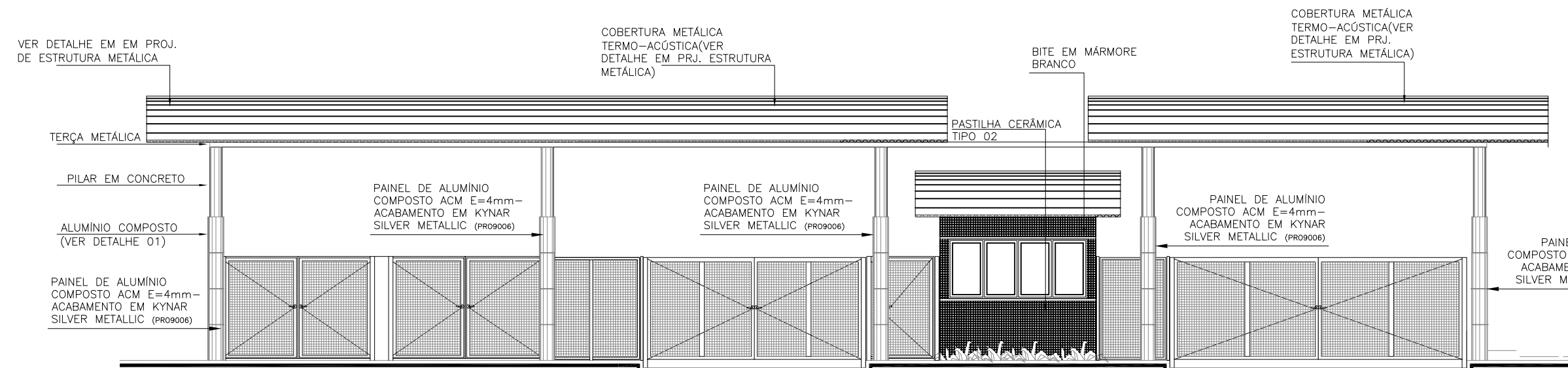

16 FACHADA SUDOESTE - GUARITA DE ACESSO
ESCALA 1:100

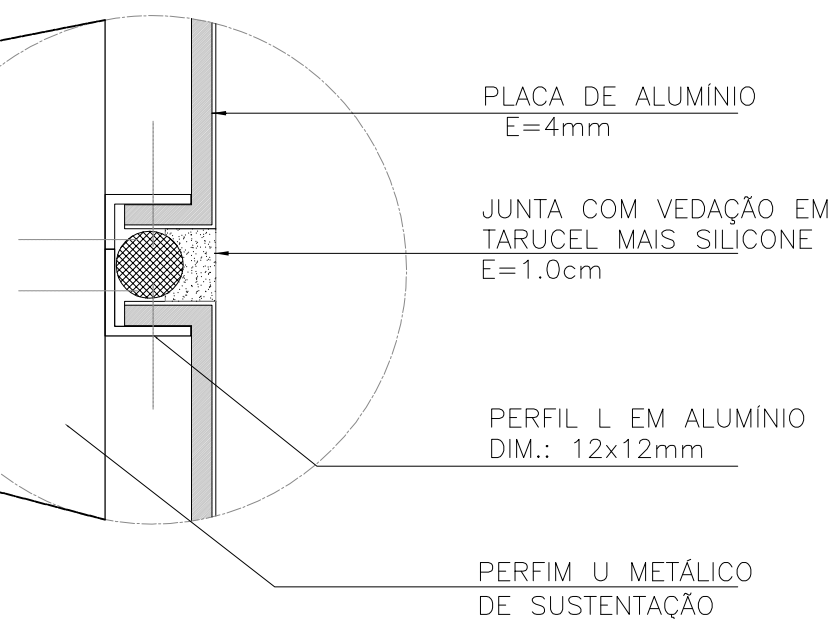

13 JUNTA ALUMÍNIO COMPOSTO - DETALHE
ESCALA 1: SEM ESCALA

SUBSTITUIÇÃO ACM			
TESLENCO ARQUITETURA E CONSTRUÇÃO LTDA RUA MARECHAL CÂNDIDO MARIANO RONDON, 2411 SALA 04 - CENTRO - CAMPO GRANDE - MS (67) 3028-4567 / (67) 98111-3699 wilson@teslenco.com.br AUTOR DO PROJETO:	 PROPRIETÁRIO: JUSTIÇA DO TRABALHO TRIBUNAL REGIONAL DO TRABALHO TRT 24ª REGIÃO REPRESENTANTE LEGAL: CPF:		
TESLENCO ARQUITETURA E CONSTRUÇÃO LTDA ME WILSON LEVITESLENCO ARQUITETO CAU 17184-0 CPF: 078.971.345-90 PROPRIETÁRIO: JUSTIÇA DO TRABALHO TRIBUNAL REGIONAL DO TRABALHO TRT 24ª REGIÃO RESP. LEGAL CPF:	 DESENHISTA: Arqtaª KATIA HELENA TESLENCO ÁREAS:		
TÍTULO: SUBSTITUIÇÃO ACM CONFIG. PARA PLOTAGEM: 33 TESLENCO ARQUITETURA PADRÃO.dwg ARQUIVO: 2022.10.03 - SUBSTITUIÇÃO ACM.R0.dwg	PRANCHA SA04/04 ACM		
EMISSÃO INICIAL OUT/2022	DATA OUT/2022	OBSERVAÇÕES / MODIFICAÇÕES	RESP. Arqº WILSON

OBSERVAÇÕES:
CONFERIR MEDIDAS NO LOCAL

FORMALIDADES LEGIS:

- ESTA PLANTA REPRESENTA E OFICIALIZA A AUTORIA DO PROJETO ARQUITETÔNICO (PROPRIEDADE INTELECTUAL) A TESLENCO ARQUITETURA E CONSTRUÇÃO LTDA.
- OS DIREITOS DE UTILIZAÇÃO PERTENCEM AO TRIBUNAL REGIONAL DO TRABALHO - 24ª REGIÃO.
- O CONTEÚDO DESTES DOCUMENTOS NÃO PODERÁ SER ALTERADO, REPRODUZIDO OU CEDI DO SOB QUALQUER PRETEXTO.
- A INOBSERVÂNCIA DOS PRECITOS DESCRITOS RESERVA AO SEU AUTOR E/OU DETENTOR O DIREITO DE INTERVENÇÃO NOS TERMOS DA LEI.
- O PRESENTE PROJETO BÁSICO REPRODUZ O ESTADO APRESENTADO ANTERIORMENTE, DISCUTIDO, ADAPTADO E APROVADO PELA TRIBUNAL REGIONAL DO TRABALHO - 24ª REGIÃO.
- QUALQUER DESCUMPRIMENTO DAS ORIENTAÇÕES CONTIDAS NO PROJETO DURANTE A EXECUÇÃO DA OBRA NÃO SERÁ RECONHECIDO, TANTO PELO AUTOR COMO PELO DETENTOR, OBRIGANDO INCONDICIONALMENTE A REPARAÇÃO.